STADT WAREN (MÜRITZ) HEILBAD

Organigramm der Stadtverwaltung Waren (Müritz)

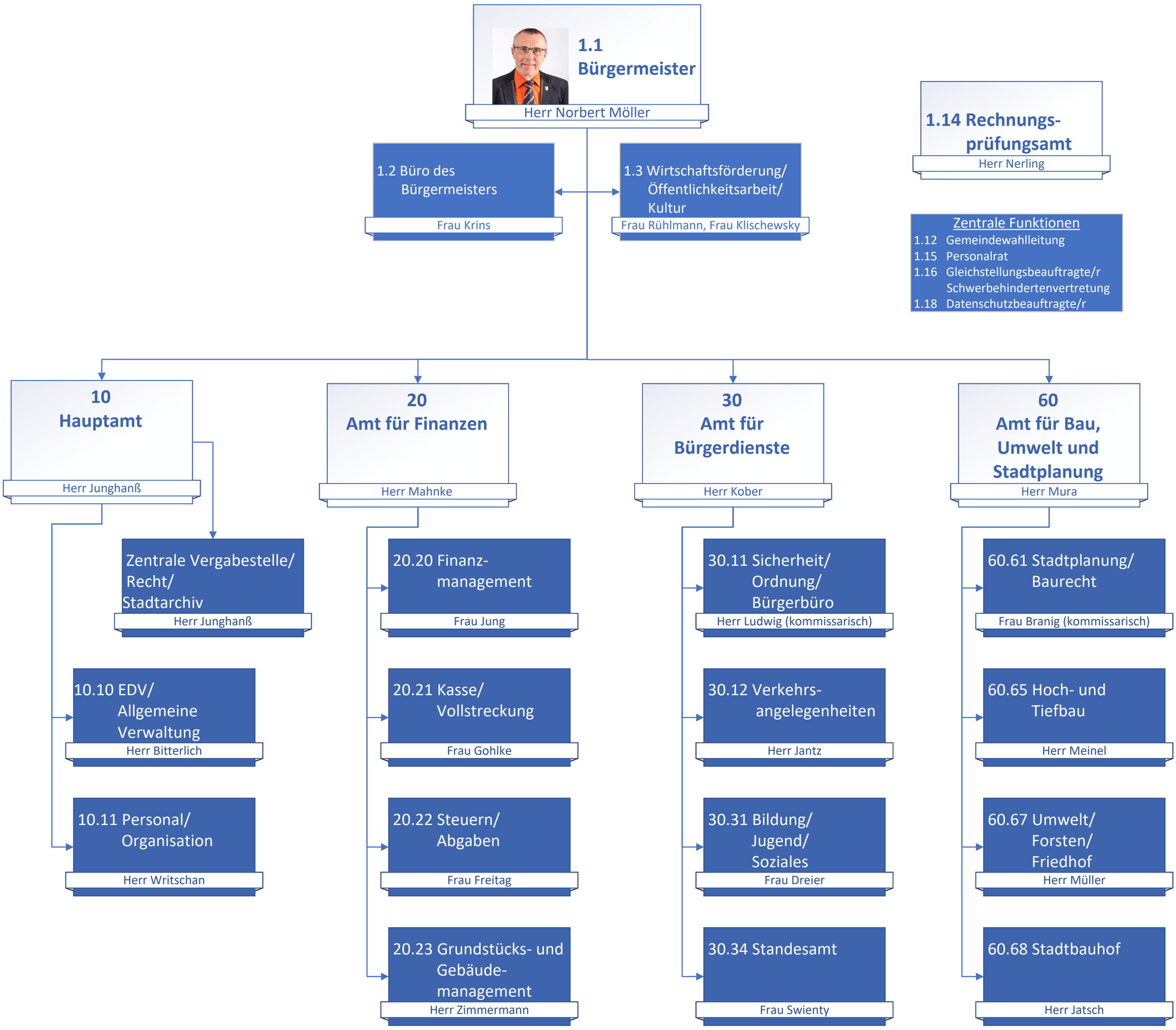

Stand: 01.09.2025